EST 2004

ÖFFNUNGS ZEITEN

MO • RUHETAG
DI - DO • 17 - 23 UHR
FR - SA • 17 - 24 UHR
SO & FEIERTAGE
12:00 - 15:00 UHR
17:00 - 22:30 UHR
KÜCHE • BIS 22:00 UHR

ROADHOUSE TIMES

KONTAKT

TELEFON
04447 / 969 99 98

WWW. ROADHOUSE-SCHNEIDERKRUG.DE

„Welcome to the Roadhouse" heißt es bei uns!
Durch ein gemütliches Ambiente möchten wir Sie, liebe Gäste,
ein bisschen in die Welt des Wilden Westen entführen.

Welcome to the ROADHOUSE

Für Couchpotatoes, eilige Cowboys und Picknicker
bieten wir alle Speisen auch zum mitnehmen an.
Diese Speisekarte dürfen Sie natürlich auch gerne einstecken.

DIENSTAG & DONNERSTAG

BURGERMITTWOCH

STEAK FREITAG

STARTER SPECIAL

Roadhouse Sampler
Buffallo Wings, Onion Rings, Chicken Nuggets und Twister mit BBQ Dip

für 1 Person	**€ 7,90**
für 2 Personen	**€ 14,50**

Roadhouse Top - Five
Die fünf beliebtesten Vorspeisen für Sie zusammengestellt:

- *Blätterteigröllchen*
- *Tzatziki*
- *Bruscetta*
- *Onion rings*
- *Fetakäsecreme*

für 1 Person	**€ 7,90**
für 2 Personen	**€ 14,50**

Antipasti Misto

Gemischte Überraschungsplatte mit verschiedenen Leckereien und ofenfrischem Baguette.

für 2 Personen	**€ 15,50**
für 3 Personen	**€ 21,00**
für 4 Personen	**€ 28,00**

VORSPEISEN STARTER

Tzatziki Homemade **€ 5,50**
mit frischen Kräutern und Baguette

Bruscetta Classic 6 St. **€ 6,50**
geröstetes Baguette mit marinierten Tomaten, Knoblauch, Olivenöl und Parmesan verfeinert [1 4]

Familienbruscetta 12 St. **€ 11,90**
geröstetes Baguette mit marinierten Tomaten, Knoblauch, Olivenöl und Parmesan verfeinert

Gegrillte Peperonispieße **€ 6,90**
mit Knoblauchöl und Fetawürfel

Onion Rings 8 St. **€ 6,90**
mit Salatgarnitur und Honey-Mustard –Dip

Fetakäsecreme mediterran **€ 5,90**
fein geriebener Fetakäse mit frischen Kräutern, Paprika und Olivenöl abgeschmeckt, dazu ofenfrisches Baguette

Gebackener panierter Fetakäse **€ 7,90**
an Salatgarnitur und Baguette

Blätterteigröllchen **€ 7,50**
mit Fetakäsefüllung an Tzatziki

Datteln im Speckmantel **€ 7,50**
an Salatgarnitur

Mozarella Sticks "Italia" **€ 5,90**
Mozarellastangen in Würzpanade an Salatgarnitur

Aioli Homemade **€ 5,50**
mit ofenfrischem Baguette

Calamares Ringe **€ 5,90**
Frittiert ,mit Knoblauchmajonaise

OLD SHATTERHAND

SPIESS MIT RINDERSTEAK, SPARE RIBS, CHICKEN WINGS, HÄHNCHENBRUST, SCHWEINLACHS, GRILLGEMÜSE, KATOFFELSPALTEN UND WESTERNSAUCE

€ 23,90

KUTSCHERSTEAK RUSTIKAL

CA. 300 GRAMM

SAFTIGES NACKENSTEAK VOM SCHWEIN MIT RAFFINIERTEM WESTERN-GEWÜRZ, DAZU GESCHMORTE ZWIEBELN, BRATKARTOFFELN UND BBQ-WHISKEY-SAUCE

€ 18,90

BEST OF ROADHOUSE

CHICKEN WINGS
SPARE RIBS
MINI CHEESEBURGER[4]

MIT KARTOFFELECKEN UND SALATBEILAGE

€ 19,90

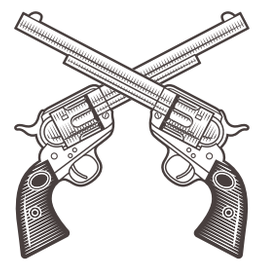

SPARE RIBS

Schweinerippchen

in hausgemachter Marinade mit Westernsauce, Kartoffelecken und Brot

S	*(1 Stange)*	**€ 13,90**
M	*(1 1/2 Stangen)*	**€ 15,90**
L	*(2 Stangen)*	**€ 18,90**
XL	*(3 Stangen)*	**€ 22,90**

SCHNITZEL

VOM SCHWEIN ODER HÄHNCHEN

Cowboyschnitzel — **€ 13,90**
paniert

Schnitzel Mediterran — **€ 16,90**
mit Fetakäsecreme und mariniertem Rucola

Schnitzel Metaxa — **€ 16,50**
mit Metaxasauce

Schnitzel Texas Art — **€ 16,50**
mit geschmorten Zwiebeln und BBQ-Whiskeysauce

Schnitzel Roadhouse — **€ 17,50**
mit Bacon [1 2] und 2 Spiegeleiern

Schnitzel Deluxe — **€ 16,50**
mit Champignonsahnesauce

XXXXL!

MONSTER
XXXXL SCHNITZEL
CA. 1000 GRAMM

€ 29,90

Beilagen:

ZU ALLEN SCHNITZELGERICHTEN REICHEN WIR IHNEN POMMES FRITES.

AUF WUNSCH KÖNNEN SIE AUCH GERNE KARTOFFELSPALTEN ODER TWISTERS WÄHLEN.

BURGER

Jetzt neu!!! Alle Burger sind für einen Aufpreis von 2 € als Dry Aged Beef Burger erhältlich

Classic Burger — **€ 12,90**
mit frischen Tomaten, Gewürzgurken, Salat und Zwiebeln

Cheese Burger — **€ 13,90**
mit Chester-Käse, frischen Tomaten, Gewürzgurken, Salat und Zwiebeln

BBQ Bacon Burger — **€ 14,50**
mit Bacon, Chester-Käse, Cola -BBQ-Sauce, frischen Tomaten, Gewürzgurken, Salat und Zwiebeln

USA Burger — **€ 14,90**
mit Bacon, Chester- Käse, Spiegelei, frischen Tomaten, Gewürzgurken, Salat und Zwiebeln

Italia Beef Burger — **€ 14,90**
mit frischen Tomaten, Gewürzgurken, Salat, Zwiebeln, Parmesan, Rucola und Pestosauce

Mexiko Style — **€ 14,90**
mit Jalapeno, homemade Salsa, Chester-Käse, frischen Tomaten, Gewürzgurken, Salat und Zwiebeln

Chicken Burger Hawaii — **€ 13,90**
mit zarter Hähnchenbrust mit Ananas und Chesterkäse überbacken, frischen Tomaten, Gewürzgurken, Salat

Pulled Pork Burger — **€ 14,50**
mit Coleslaw, Rucola, und Cola -BBQ Sauce

Roadhouse Special Burger — **€ 15,90**
mit Blattsalat, Cole slaw, Röstzwiebeln, Rucola, Black BBQ Sauce, Bacon und Chesterkäse

Veggie Burger — **€ 13,90**
mit Sour Creme, frischen Tomaten, Gewürzgurken, Salat und Zwiebeln

Fitness Burger — **€ 14,50**
mit zarter Hähnchenbrust, frischen Tomaten, Gewürzgurken, Salat, Zwiebeln, Rucola, Chesterkäse und Pestosauce

Monster Burger XXXXL — **€ 25,90**
Burger in Übergröße, in hausgebackenem Brot, mit frischen Tomaten, Gewürzgurken, Zwiebeln und Salat

ALLE BURGER ERHALTEN SIE MIT PREISAUFSCHLAG AUCH ALS:

DOUBLE BURGER — **€ 5,00**
(außer Monster Burger)

Beilagen:

Zu allen Burgern reichen wir Ihnen Kartoffelspalten.
Auf Wunsch können Sie auch gerne Pommes Frites oder Twisters wählen.

ROADHOUSE SPECIALS

AUS DER PFANNE

Cheesy Chicken Metaxa — **€ 18,90**
Hähnchenbrustfilet mit Champignons in Metaxasauce und Käse [4] überbacken, dazu Steakhouse Pommes

Chicken Hawaii Pfanne — **€ 18,90**
gegrillte Hähnchenbrustfilet mit Ananas uns Sauce Hollandaise überbacken, dazu Steakhouse Pommes

Roadhouse Pfanne — **€ 19,90**
gegrillte Schweinemedaillons, dazu Steakhouse Pommes und Champignonsauce

Hexensteak — **€ 19,90**
Schweinefilet mit Creme Fraiche, Kräutern, frischen Tomaten, Röstzwiebeln mit Käse [4] überbacken, dazu Steakhouse Pommes

Schweinemedaillons überbacken — **€ 19,90**
zarte Schweinefiletmedaillons mit Cherrytomaten, Röstzwiebeln, Tomatensahnesauce und Käse [4] überbacken, dazu Steakhouse Pommes

Schweinefilet Metaxa — **€ 19,90**
Schweinefilet mit Champignons in Metaxasauce und Käse überbacken, dazu Steakhouse Pommes

VOM GRILL

Rumpsteak „"Surf and Turf" — **€ 26,90**
Rumsteak vom Grill mit Scampis, rustikalen Schwenkkartoffeln und Metaxasauce

Lady Grillteller — **€ 18,90**
zartes Hähnchenbrustfilet und Schweinefilet mit Schwenkkartoffel, Grillgemüse und Metaxasauce

Steakplatte Roadhouse — **€ 23,90**
Kleines Rumpsteak, Schweinefilet und Hähnchenbrustfilet mit Bacon [1 2], mit Baked Beans und Schwenkkartoffeln

Grillplatte Amerika — **€ 27,50**
Rumsteak, Schweinefilet, Spare Ribs und Bacon [1 2] mit Schwenkkartoffeln, Baked Beans und westernsauce

Gourmet Griller — **€ 26,90**
Rinderfilet, Rumpsteak und Rib Eye am Spieß mit Schwenkartoffeln Baked Beans und BBQ-Whiskey Sauce

Hähnchen "Rustikal" — **€ 18,90**
gegrilltes Hähnchenbrustfilet an rustikalen Schwenkkartoffeln , Grillgemüse und Pfeffersauce

BEILAGEN

Zwiebeln *in der Pfanne geröstet*	**€ 3,90**
Pilze *in Butter geschwenkt mit Zwiebeln*	**€ 4,50**
Twisters *spiralförmige Kartoffeln, fritiert*	**€ 4,00**
Frische Bratkartoffeln	**€ 4,50**
Steakhouse Pommes [5]	**€ 3,50**
Kartoffelspalten	**€ 3,50**
Portion Brot	**€ 2,00**
Süßkartoffel-Pommes	**€ 4,50**
Ofenkartoffel *mit Sauerrahm*	**€ 4,90**
Baked Beans	**€ 3,50**
Maiskolben gegrillt	**€ 3,90**
Anti Pasti Gemüse	**€ 4,00**
Kleiner Beilagen Beilagensalat	**€ 3,50**
Kräuterbutter	**€ 2,20**
Majonaise	**€ 0,50**
Ketchup	**€ 0,50**
Homemade Dips *BBQ/Aioli/Honey Mustard/ Cheesecream/Salsa/Sour Creme*	**je € 1,50**
Choose your Sauce *Deluxe / Western / Pfeffer/ Tomate / Hollandaise / BBQ-Whisky Sauce / Metaxasauce*	**je € 2,50**

T-BONE STEAK CA. 600G

mit Schwenkkartoffeln, Kräuterbutter und Knoblauchbrot

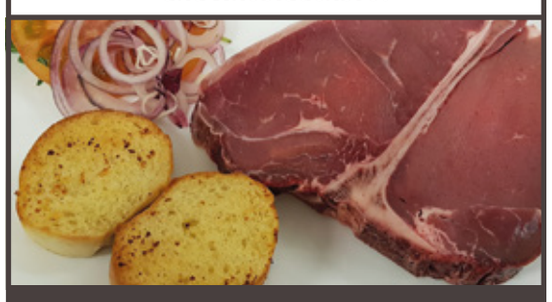

€ 29,90

PORTER HOUSE STEAK CA. 1000 G

mit Schwenkkartoffeln, Kräuterbutter und Knoblauchbrot

€ 39,90

ROADHOUSE FAMILY PLATTE

4 KLEINE CHEESEBURGER
4 HALBE SPARE RIBS
8 CHICKEN NUGGETS
8 CRISPY WINGS
WESTERNSAUCE
UND STEAKHOUSE POMMES

€ 50,00

ROADHOUSE STEAKS

rare (roh) | medium | well done (durch)

ALLE STEAKS SERVIEREN WIR MIT SCHWENKKARTOFFELN, KNOBLAUCHBROT UND KRÄUTERBUTTER.

Rib Eye Steak	ca. 200g	€ 19,90
	ca. 300g	€ 26,90
Rumpsteak	ca. 200g	€ 19,90
	ca. 300g	€ 26,90
Filetsteak	ca. 200g	€ 23,90
	ca. 300g	€ 29,90
Hüftsteak	ca. 200g	€ 18,90
	ca. 300g	€ 24,90

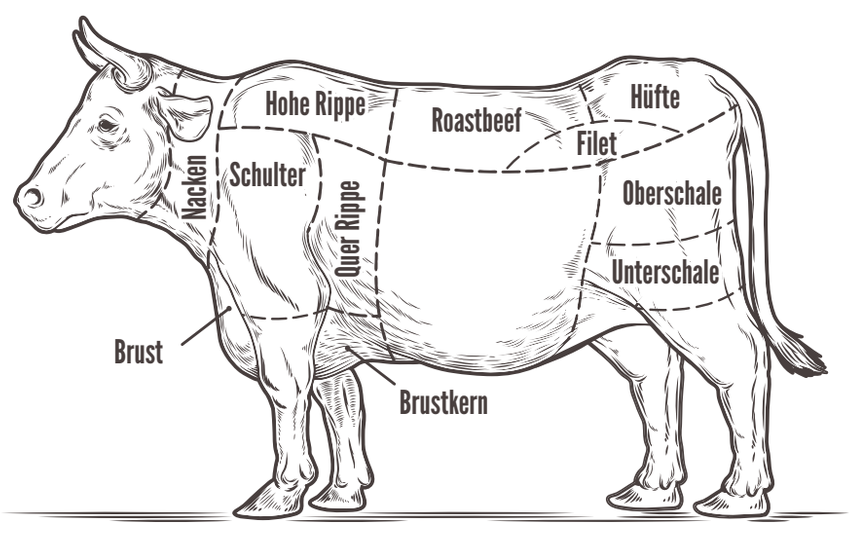

BEILAGEN +je € 3,50
- Baked Beans
- geschmorte Zwiebeln
- kl. gemischter Salat
- Grillgemüse
- Champignons und Zwiebeln

SAUCEN +je € 2,00
- Pfeffersauce
- BBQ-Whiskeysauce
- Metaxasauce

BBQ FOOD

Buffallo Wings
knusprig, scharfe Hähnchenflügel, wahlweise mit BBQ-Sauce oder Honey Mustard Dip und Kartoffelecken

Regular Size (7 St.) **€ 8,90**
Medium Size (12 St.) **€ 13,50**

Crispy Wings
Hähnchenflügel in knuspriger Panade wahlweise mit BBQ-Sauce oder Honey Mustard Dip und Kartoffelecken

Regular Size (7 St.) **€ 8,90**
Medium Size (12 St.) **€ 13,50**

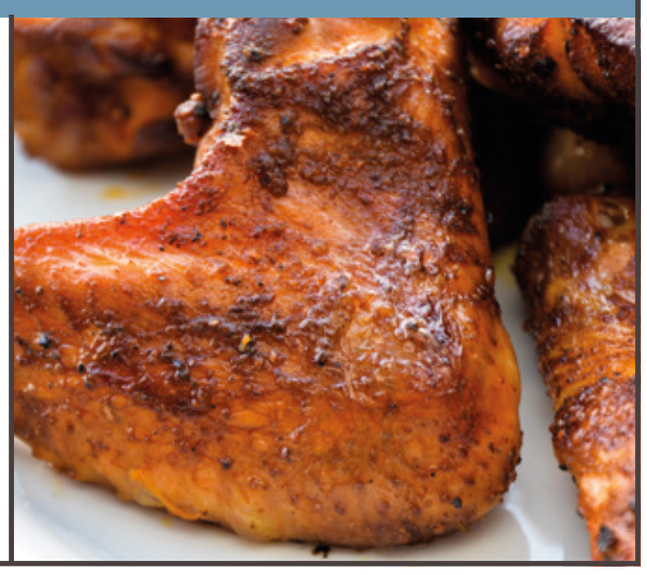

PASTA CORNER

Pasta al Salmone **€ 15,90**
Bandnudeln mit Lachsfilet und Spinat in Hummer-Sahnesauce

Pasta Pollo **€ 15,90**
Bandnudeln mit gebratenen Hähnchen-bruststreifen, Zuckerschoten und Zwiebeln in einer herzhaften Tomaten-Sahnesauce

Tagliatelle al Gambi **€ 17,90**
Bandnudeln mit 4 gebratenen Riesengar-nelen, Cherrytomaten, Knoblauch und Chili in leichter Tomaten-Kräutersauce

FISCH SEAFOOD

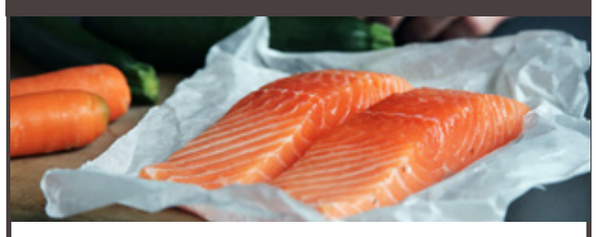

Lachsfilet vom Grill **€ 19,90**
mediterranes Grillgemüse und Salatbeilage

Duett vom Lachs und Scampis **€ 19,90**
zartes Lachsfilet aus dem Ofen mit 3 Scampis vom Grill an mediterranem Grillgemüse und Salatbeilage

Scampis vom Grill **€ 19,90**
am Spieß mit mediterranem Grillgemüse und Salatbeilage

FOR THE KIDS

NUR FÜR KINDER BIS 12 JAHRE

PRO KINDERMENÜ SPENDET DAS ROADHOUSE 50 CENT AN LOKALE GEMEINNÜTZIGE EINRICHTUNGEN

Chicken Nuggets [6] **€ 6,50**
Chicken Nuggets mit Pommes, Majo oder Ketchup

Kids Burger **€ 6,50**
kleiner Homemade Burger mit Pommes, Majo oder Ketchup

Little Cowboy **€ 6,50**
kleines Hähnchenschnitzel mit Pommes, Majo oder Ketchup

SALATE

Crispy Chicken Salat **€ 13,90**
frische Blattsalate der Saison mit Hähnchenbrust in knuspriger Conflakes Panade, Mais, Paprika, Tomaten, Gurken, Parmesanraspel, Joghurtdressing und Croutons

Roadhouse Salat **€ 13,90**
frische Blattsalate mit lauwarmen Grillgemüse, Fetacremekugel und Parmesanraspel an hausgemachtem Balsamicodressing und Croutons

DESSERT

Cheesecake Oreo **€ 6,90**
mit Früchten garniert

Schokoladen Tarte **€ 6,90**
Trüffelmousse

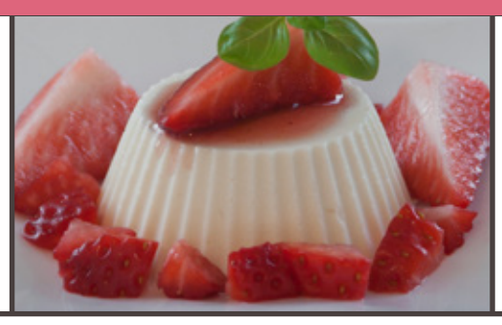

Panna Cotta **€ 6,90**
mit Erdbeertopping

Dessertvariation für 2 Personen **€ 12,90**

ZUSATZSTOFFE:

1 = Konservierungsstoffe
2 = Antioxidationsmittel
3 = Zuckerart/Süßungsmittels
4 = Farbstoff
5 = Geschmacksverstärker
6 = Phosphat
7 = Schwefeldioxid

HAT ES IHNEN BEI UNS GEFALLEN? DANN FREUEN WIR UNS AUF EIN WIEDERSEHEN.

GESUCHT!

ROADHOUSE GUTSCHEINE ALS GESCHENKIDEE

FRAGEN SIE UNSER SERVICEPERSONAL

ALLE PREISE SIND ENDPREISE IN EURO INKL. BEDIENUNG UND MEHRWERTSTEUER.
FÜR DRUCKFEHLER KEINE HAFTUNG. SPEISEKARTE NR. 1-2019 (ALLE ÄLTEREN SPEISEKARTEN VERLIEREN IHRE GÜLTIGKEIT!)

LIVEMUSIC

Termine werden rechtzeitig bei uns am schwarzen Brett und auf unserer Homepage angekündigt.
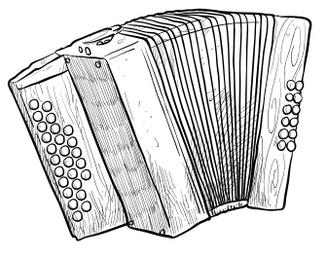
www.roadhouse-schneiderkrug.de